

CARTA DEI BENI PAESAGGISTICI

Immobili ed aree di notevole interesse pubblico - art. 136

- Area di notevole interesse pubblico
- Parchi e Viali della Rimembranza

Aree tutelate per legge - art. 142, comma 1

- Territori costieri (buffer 300 m) - lett. a)
 - Laghi e invasi artificiali (buffer 300 m) - lett. b)
 - Fiumi, torrenti e corsi d'acqua (buffer 150 m) - lett. c)
 - Montagne eccedenti 1200 m s.l.m. - lett. d)
 - Ghiacciai - lett. e) [dato non presente sul territorio]
 - Parchi e riserve - lett. f)
 - Foreste e boschi - lett. g)
 - Zone gravate da usi civili - lett. h) [si rinvia al Quaderno Monografico]
 - Zone umide - lett. i)
 - Vulcani - lett. l)
- Zone di interesse archeologico - lett. m)
- Ope legis
 - Nuove zone

- flussi, torrenti e corsi d'acqua
- specchi d'acqua
- insediamenti
- rete viaria

Regione Basilicata - Direzione Generale dell'Ambiente, del Territorio e dell'Energia

Piano Paesaggistico Regionale

[art. 143 D.Lgs. n. 42/2004 - art. 12 bis LUR]

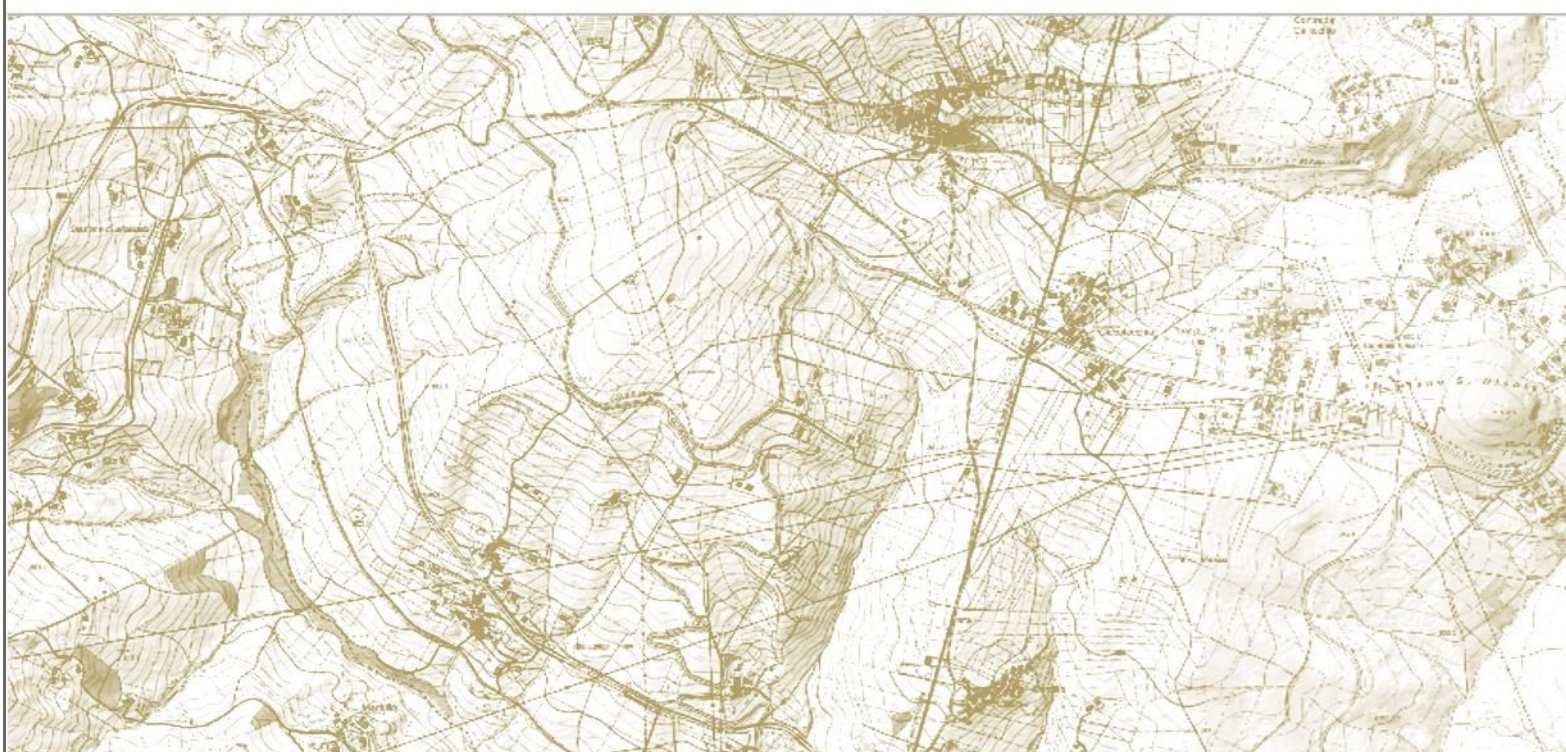

ELABORATO N. 3.4.1

TITOLO BENI PAESAGGISTICI ex artt. 136 e 142 D.Lgs. n. 42/2004 - INQUADRAMENTO REGIONALE

scala 1:175.000 data GIUGNO 2023

Responsabile del Procedimento
Direttore Generale - Ing. R. Tricomi

Coordinatore Tecnico
Direzione Generale - Arch. A. Abate

